

461-213

Systeme comptable

Sage 50 2020

Corrigé Manuel d'exercices

Exercice 1-1

Paramètres [X]

Édition Vue

Entreprise

- Informations
- Systeme
- Copie de sauvega
- Fonctions
- Cartes de crédit
- Taxes de vente
- Devise
- Formulaires
- Courriel
- Format de date
- Sync. Sage Billing
- Expéditeurs
- Logo
- Noms
- Général (comptes)
- Fournisseurs & Achats
- Adresse
- Options
- Droit de douane
- Noms
- Comptes associés

Nom: Piscines Moro

Rue 1: 2028, boulevard des Rois

Rue 2:

Ville: Ville de la Tourelle

Province: QC Québec

Code postal: H7T 5R4

Pays: Canada

Téléphone 1: (450) 958-7542

Téléphone 2: (450) 958-7521

Télécopieur:

N° entreprise:

Type d'industrie: Autre

Début exercice: 2020-01-01

Fin exercice: 2020-12-31

Trans. la plus ancienne: 2020-04-30

Date de session: 2020-04-30

Dem. transaction: 2020-04-30

OK Annuler Aide

Paramètres [X]

Édition Vue

Entreprise

- Informations
- Systeme
- Copie de sauvega
- Fonctions
- Cartes de crédit
- Taxes de vente
- Devise
- Formulaires
- Courriel
- Format de date
- Sync. Sage Billing
- Expéditeurs
- Logo
- Noms
- Général (comptes)
- Fournisseurs & Achats
- Adresse
- Options
- Droit de douane
- Noms
- Comptes associés

Comptabilité de caisse

Utiliser comptabilité de caisse Date de comptabilité de caisse:

Utiliser N° Chèque comme code source pour achats et ventes au comptant

Interdire les transactions antérieures au:

Permettre des transactions postérieures (après la date de session)

Avertir si les transactions sont 7 jours postérieures à la date de session

Avertir si l'historique n'est pas soldé lorsque vous entrez un nouveau mois

OK Annuler Aide

Paramètres [X]

Édition Vue

- [-] Entreprise
 - Informations
 - Systeme
 - Copie de sauvega**
 - Fonctions
 - [-] Cartes de crédit
 - [-] Taxes de vente
 - Devis
 - Formulaires
 - Courriel
 - Format de date
 - Sync. Sage Billing
 - Expéditeurs
 - Logo
 - Noms
 - [-] Général (comptes)
 - [-] Fournisseurs & Achats
 - Adresse
 - Options
 - Droit de douane
 - Noms
 - Comptes associés

Afficher memento de sauvegarde lorsque la date de session change Quotidienne

 Afficher un memento de sauvegarde lors de la fermeture de cette société

 Compresser les données avant la sauvegarde pour réduire l'espace disque

 Vérifier les données du fichier de sauvegarde après la sauvegarde

Sauvegarde régulière

 Sauvegarder automatiquement ce fichier Quotidienne à Parcourir...

 lorsque le fichier est d'abord fermé pour la journée

Supprimer le fichier de sauvegarde lorsque le nombre total de fichiers dépasse

Paramètres [X]

Édition Vue

- [-] Entreprise
 - Informations
 - Systeme
 - Copie de sauvega
 - Fonctions
 - [-] Cartes de crédit
 - [-] Taxes de vente
 - Devis
 - Formulaires**
 - Courriel
 - Format de date
 - Sync. Sage Billing
 - Expéditeurs
 - Logo
 - Noms
 - [-] Général (comptes)
 - [-] Fournisseurs & Achats
 - Adresse
 - Options
 - Droit de douane
 - Noms
 - Comptes associés

	N° formulaire suivant	Vérifier séquence n°	Confirmer impres./courriel	Imprimer adr. entreprise	Imprimer par lots	Vérifier les doubles
Clients & Produits						
Factures:	3256	<input checked="" type="checkbox"/>	<input type="checkbox"/>	<input checked="" type="checkbox"/>	<input type="checkbox"/>	<input type="checkbox"/>
Bordereaux de marchandises:	3256	<input checked="" type="checkbox"/>	<input type="checkbox"/>	<input checked="" type="checkbox"/>	<input type="checkbox"/>	<input type="checkbox"/>
devis de vente:	1	<input checked="" type="checkbox"/>	<input type="checkbox"/>	<input checked="" type="checkbox"/>	<input type="checkbox"/>	..
Bulletins de vente:	<input type="checkbox"/>	<input checked="" type="checkbox"/>	<input type="checkbox"/>	..
Reçus:	856	<input checked="" type="checkbox"/>	<input type="checkbox"/>	<input checked="" type="checkbox"/>	<input type="checkbox"/>	<input type="checkbox"/>
États de compte:	<input checked="" type="checkbox"/>
Dépôts de Clients:	65	<input checked="" type="checkbox"/>
Fournisseurs & Achats						
Bons de commande:	542	<input checked="" type="checkbox"/>	<input type="checkbox"/>	<input checked="" type="checkbox"/>	<input type="checkbox"/>	..
Employés & Paie						
Relevés de temps:	1	<input checked="" type="checkbox"/>	<input type="checkbox"/>
Opérations bancaires						
Commander chèques et formulaires						

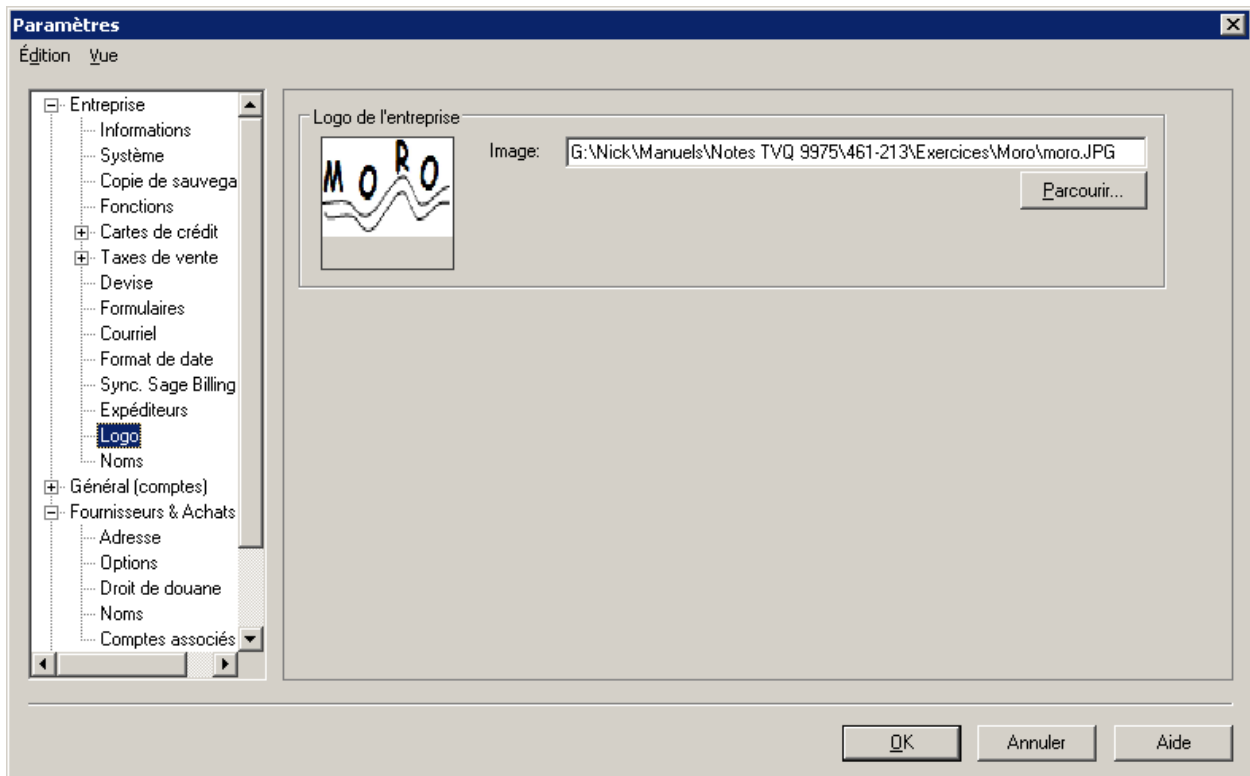
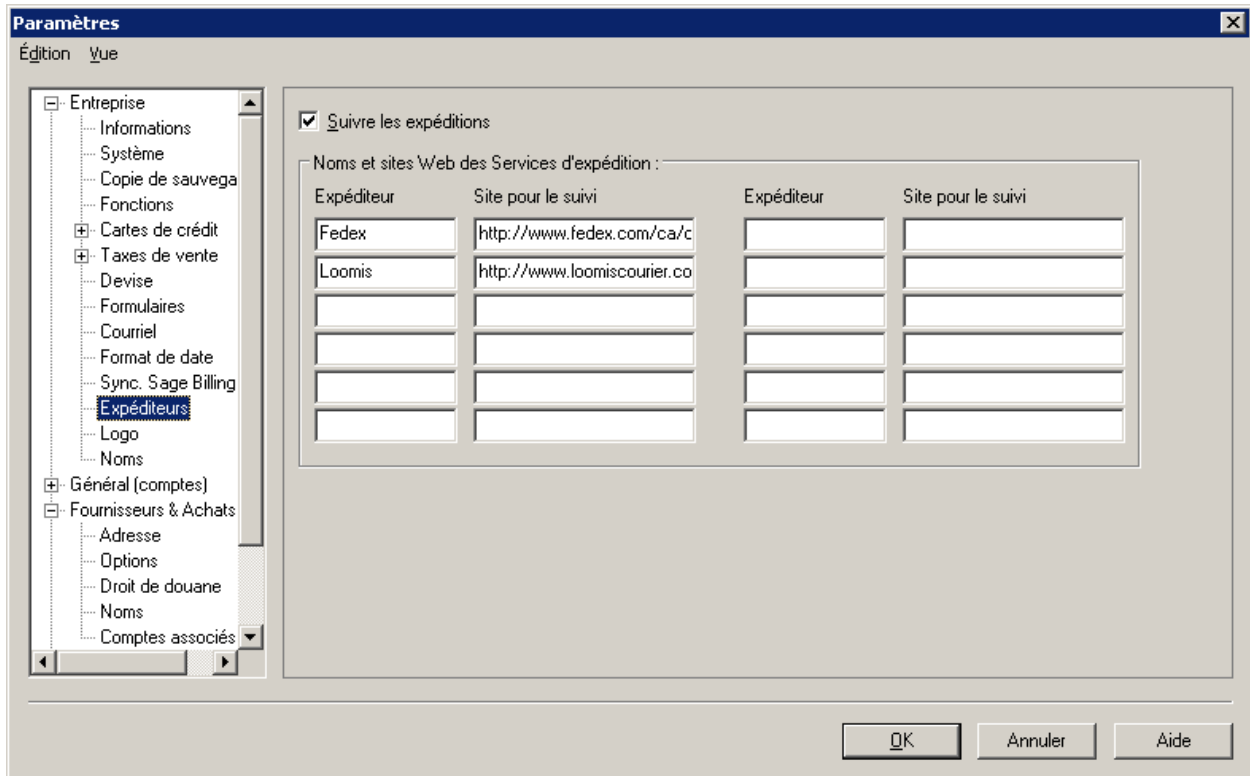

Exercice 1-2

Paramètres [X]

Édition Vue

- [-] Entreprise
 - [-] Général (comptes)
 - Budget
 - Numérotation**
 - Divisions
 - Noms
 - Comptes associés
 - [+] Fournisseurs & Achats
 - [+] Clients & Ventes
 - [+] Paie
 - [+] Stocks & Services
 - [+] Projet

Afficher les numéros de compte dans les transactions
 Afficher les numéros de compte dans les rapports

Nombre de chiffres d'un compte:

Groupe de comptes	Premier numéro de compte	Dernier numéro de compte
Actif	1000	1999
Passif	2000	2999
Avoir des propriétaires	3000	3999
Produit	4000	4999
Charge	5000	5999

Paramètres [X]

Édition Vue

- [-] Entreprise
 - [-] Général (comptes)
 - Budget
 - Numérotation
 - Divisions**
 - Noms
 - Comptes associés
 - [+] Fournisseurs & Achats
 - [+] Clients & Ventes
 - [+] Paie

Utiliser la comptabilité par division

Pour ajouter ou modifier une division, fournissez les renseignements ci-dessous.

Code	Description	État
0001	Lieu principal d'affaires	Actif
0002	Succursale de Mok Town	Actif

Enregistrements du plan comptable [Posez une question] [Chercher-Aide] [X]

Fichier Édition Vue Rapports Aide

Sélect.: 1060 Compte courant

Compte: 1060 Compte courant

Compte Options de classe **Rapprochement & dépôts** Info add. Cptes historiques connexes Divisions Notes

Enregistrer transactions pour rapprochement de comptes.

Pour créer une transactions qui peut être utilisée pendant le rapprochement du produit d'exploitation et des charges qui figurent normalement sur vos relevés, cliquez sur le bouton Configuration.

Rapprochement & dépôts Posez une question Chercher-Aide

Fichier Édition Vue Rapprochement Rapports Aide

Transaction: Rapprochement de comptes

Compte: 1065 Compte Banque : paie

Date de début du relevé: 2020-04-01 Solde d'ouverture du relevé: 0.00

Date de fin du relevé: 2020-04-30 Solde de clôture du relevé: 0.00 CAD

Date du rapprochement: 2020-04-30 Remarque:

Feuille de calcul Transactions Produit Charge

Trier trans. par: Date A...Z+ Ajout trans. ant. en transit... Afficher détails de dépôt Ne pas afficher les corrections

Source	No Dépôt	Date	Remarque	Dépôt	Retrait	État
3618		2020-04-24	Carrière Laroche	--	628.32	À traiter
3620		2020-04-27	Informatique Barjot	--	189.95	À traiter

Résolu 0.00 En transit -818.27 Non résolu -918.27

Écart 918.27 Traiter

Si compensé (non À traiter), double-cliquez pour sélectionner un autre état. Piscines Moro

Sélect.: 1060 Compte courant

Compte: 1060 Compte courant

Compte Options de classe Rapprochement & dépôts Info add. Cptes historiques connexes Divisions Notes

Classe: Banque Type de compte: Chèque

Institution: Autre N° dépôt suivant: 148

Paramètres Édition Vue

Pour ajouter une taxe, entrez son nom dans Taxe. Pour passer de Oui à Non, cliquez dessus ou utilisez la barre d'espace.

Taxe	N° d'inscription inclus sur formulaires	Exempt de cette taxe?	Taxe taxable?	Cpte pour suivre la taxe payée sur les achats	Cpte pour suivre la taxe prélevée sur les ventes	Rapport de taxes
TPS	253625145	Non	Non	2315 TPS payée sur les ach	2310 TPS perçue sur les ve	Oui
TVQ	6325921547	Non	Non	2345 TVQ payée sur les ach	2340 TVQ perçue sur les ve	Oui

Code	Description	Utiliser dans
FP	Aucune taxe TPS @ 5%; TVQ @ 9.975%	Tous les journaux Tous les journaux

Code	Description	Utiliser dans
FP	Aucune taxe TPS @ 5%; TVQ @ 9.975%	Tous les journaux Tous les journaux
IC	TPS @ 5%, comprise; TVQ @ 9.975%, comprise	Tous les journaux Tous les journaux

Taxe	État	Taux	Incluse dans le prix	Remboursable
TPS	Taxable	5	Non	Oui
TVQ	Taxable	9.975	Non	Oui

Taxe	État	Taux	Incluse dans le prix	Remboursable
TPS	Taxable	5	Oui	Oui
TVQ	Taxable	9.975	Oui	Oui

Pour ajouter ou modifier une division, fournissez les renseignements ci-dessous.

Code	Description	État
0001	Lieu principal d'affaires	Actif

Informations de la division

Division: 0001 Lieu principal d'affaires

Comptes n'utilisant pas cette division

- 1020 Trans. au comptant à déposer
- 1050 Petite caisse
- 1060 Compte courant
- 1065 Compte Banque : paie
- 1080 Visa à recevoir
- 1083 MasterCard à recevoir
- 1100 Investissements
- 1200 Comptes clients
- 1205 Provision pour créances douteuses
- 1220 Avances à percevoir
- 1265 Autres montants à recevoir
- 1300 Achats prépayés

Comptes utilisant cette division

- 2100 Comptes fournisseurs
- 3560 Bénéfices non répartis - exer. préc.
- 3600 Bénéfice net
- 4010 Ventes de piscines
- 4020 Ventes de toiles
- 4030 Ventes de filtres
- 4040 Ventes de pompes
- 4050 Ventes d'accessoires
- 4060 Ventes de produits chimiques
- 4065 Ventes plomberie
- 4070 Revenus Services - Réparations
- 4080 Revenus - Installations

OK Annuler Aide

Paramètres

Édition Vue

Lorsque vous débutez un nouvel exercice, les soldes de vos comptes de produit et de charges sont transférés au compte Bénéfices non répartis.

Bénéfices non répartis: 3560 Bénéfices non répartis- exer. préc.

Bénéfice net - Exercice 3600 Bénéfice net

Enregistrer les soldes d'ouverture dans mon compte Bénéfices non répartis

Vérifiez les montants inscrits pour chaque compte afin d'obtenir les mêmes chiffres que celles de la balance de vérification. Attention aux comptes de contrepartie (Provision pour créances douteuses, amortissements cumulés, rendus/rabais...)

Exercice 1-3

Paramètres [X]

Édition Vue

- [-] Entreprise
 - [-] Général (comptes)
 - [-] Fournisseurs & Achats
 - Adresse**
 - Options
 - Droit de douane
 - Noms
 - Comptes associés
 - [-] Clients & Ventes

Entrez les coordonnées d'adresse par défaut pour les nouveaux fournisseurs.

Ville:

Province:

Pays:

Paramètres [X]

Édition Vue

- [-] Entreprise
 - [-] Général (comptes)
 - [-] Fournisseurs & Achats
 - Adresse
 - Options
 - Droit de douane
 - Noms
 - Comptes associés**
 - [-] Clients & Ventes
 - [-] Paie
 - [-] Stocks & Services

Lorsque vous traitez des factures ou paiements, ces comptes sont utilisés au besoin.

Compte bancaire principal:

Comptes fournisseurs:

Frais de transport:

Pmt anticipé et remises sur achats:

Prépaiements et commandes prépayés:

Créez les trois fournisseurs, assurez-vous d'inscrire les informations correctement.

Enregistrements des fournisseurs Posez une question Chercher-Aide [X]

Fichier Édition Vue En ligne Rapports Aide

Sélect.: Bob Le Plombier Ltée

Fournisseur: Bob Le Plombier Ltée

Adresse Options Taxes Dépôt direct Statistiques Mémo Importer/Exporter Info add Transactions historiques

Compte de charges:

Emplacement art. par défaut: Faire affaire en:

Modalités de paiement avant échéance

% remise si réglée d'ici jours. Montant net dû d'ici jours.

Calculer les remises avant la taxe

Formulaires

Inclure ce fournisseur lors de la déclaration des feuillets T5018 Imprimer bons de commande de ce fournisseur

Imprimer nom du contact sur les chèques Envoyer confirmation de factures et devis par courriel

Synchroniser avec Microsoft® Outlook®

Fournisseur inactif Solde de compte 10 793.52

Date dernier achat: N/A

Soldes au 2020-04-30

Cochez cette case si vous voulez imprimer le nom du contact sur les chèques

Enregistrements des fournisseurs *Posez une question* Chercher-Aide

Fichier Édition Vue En ligne Rapports Aide

Sélect.: Bill Téléphone

Fournisseur: Bill Téléphone

Adresse Options Taxes Dépôt direct Statistiques Mémo Importer/Exporter Info add. Transactions historiques

Contact: _____ Téléphone 1: _____
Rue 1: _____ Téléphone 2: _____
Rue 2: _____ Télécopieur: _____
Ville: _____ N° ins. taxe: _____
Province: Québec Courriel: _____
Code postal: _____ Site Web: _____
Pays: _____ Division: 0001 Lieu principal d'affaires
Fournisseur depuis: _____

Fournisseur inactif Solde de compte 0.00
Date dernier achat: N/A
Soldes au 2020-04-30

Enregistrements des fournisseurs *Posez une question* Chercher-Aide

Fichier Édition Vue En ligne Rapports Aide

Sélect.: Bill Téléphone

Fournisseur: Bill Téléphone

Adresse Options Taxes Dépôt direct Statistiques Mémo Importer/Exporter Info add. Transactions historiques

Compte de charges: 5780 Téléphone
Emplacement art. par défaut: _____ Faire affaire en: Anglais
Modalités de paiement avant échéance
 % remise si réglée d'ici jours. Montant net dû d'ici jours.
 Calculer les remises avant la taxe
Formulaires
 Inclure ce fournisseur lors de la déclaration des feuillets T5018 Imprimer bons de commande de ce fournisseur
 Imprimer nom du contact sur les chèques Envoyer confirmation de factures et devis par courriel
 Synchroniser avec Microsoft® Outlook®

Fournisseur inactif Solde de compte 0.00
Date dernier achat: N/A
Soldes au 2020-04-30

Vérifier les données détaillées du rapport chronologique des fournisseurs.

Exercice 1-4

Paramètres [X]

Édition Vue

- [-] Entreprise
 - [-] Général (comptes)
 - [-] Fournisseurs & Achats
 - [-] Clients & Ventes
 - Adresse
 - Options**
 - Remise
 - Remarques
 - Noms
 - Comptes associés
- [-] Paie
- [-] Stocks & Services
- [-] Projet

Périodes chronologiques
 Première: Deuxième: Troisième:

Frais d'intérêt: % sur factures dépassant plus de jours

Inclure sur les états de compte les factures payées au cours des derniers jours.

Code de taxe pour les nouveaux clients:

Imprimer le vendeur sur factures, bulletins de vente et devis

Paramètres [X]

Édition Vue

- [-] Entreprise
 - [-] Général (comptes)
 - [-] Fournisseurs & Achats
 - [-] Clients & Ventes
 - Adresse
 - Options
 - Remise**
 - Remarques
 - Noms

Modalités de paiement avant échéance

% remise si réglée d'ici jours. Montant net dû d'ici jours.

Calculer les remises sur paiements anticipés avant la taxe.

Calculer la ligne des remises sur les articles de factures, commandes et devis.

Paramètres [X]

Édition Vue

- [-] Entreprise
 - [-] Général (comptes)
 - [-] Fournisseurs & Achats
 - [-] Clients & Ventes
 - Adresse
 - Options
 - Remise
 - Remarques
 - Noms
 - Comptes associés**
- [-] Paie
- [-] Stocks & Services
- [-] Projet

Lorsque vous traitez des factures ou encaissements, ces comptes sont utilisés au besoin.

Compte bancaire principal:

Comptes clients:

Produits de défaut:

Produits de transport:

Remises sur ventes pour pmt anticipé:

Acomptes et commandes prépayées:

Enregistrements des clients [Posez une question] [Chercher-Aide] [X]

Fichier Édition Vue En ligne Rapports Aide

Sélect: [Navigation icons]

Client:

Compte de produits:

Liste de prix:

Exp. normalement de:

Faire affaire en:

Remise standard: %

Exercice 1-5

Paramètres											
Édition Vue											
<ul style="list-style-type: none"> [-] Entreprise [-] Général (comptes) [-] Fournisseurs & Achats [-] Clients & Ventes [-] Paie <ul style="list-style-type: none"> Salaires Retenues Charges Droits Avis de versement Catégories d'emploi 	Retenue	Déduire par	Déduire après Impôt	Déduire après Impôt Qc	Déduire après A-E	Déduire après RPC/RRQ	Déduire après ISE	Déduire après FSSQ	Déduire après Vacance	Déduire après RQAP	
		REER	Pourcent.			✓	✓	✓	✓	✓	✓
		Comité S.	Montant	✓	✓	✓	✓	✓	✓	✓	✓
		Retenue 3	Montant	✓	✓	✓	✓	✓	✓	✓	✓
		Retenue 4	Montant	✓	✓	✓	✓	✓	✓	✓	✓
		Retenue 5	Montant	✓	✓	✓	✓	✓	✓	✓	✓

Paramètres	
Édition Vue	
<ul style="list-style-type: none"> [-] Entreprise [-] Général (comptes) [-] Fournisseurs & Achats [-] Clients & Ventes [-] Paie <ul style="list-style-type: none"> Salaires Retenues Charges Droits Avis de versement Catégories d'emploi 	<p>Utiliser ces paramètres pour les charges sociales de l'employeur.</p> <p>Facteur AE pour les nouveaux employés: <input type="text" value="1.4"/></p> <p>Taux CSST pour les nouveaux employés: <input type="text" value="0.0"/></p> <p>Facteur ISE: <input type="text" value="0.0"/></p> <p>Facteur FSSQ: <input type="text" value="2.7"/></p>

Paramètres			
Édition Vue			
<ul style="list-style-type: none"> [-] Entreprise [-] Général (comptes) [-] Fournisseurs & Achats [-] Clients & Ventes [-] Paie <ul style="list-style-type: none"> Salaires Retenues Charges Droits Avis de versement Catégories d'emploi [-] Noms [-] Comptes associés [-] Stocks & Services [-] Projet 	<p>Pour chaque versement, sélectionnez le fournisseur que vous payez et le nombre de fois que vous faites les versements. Vous devez également entrer le dernier jour de votre période de versement suivante qui sera mise à jour en fonction de la fréquence de versement.</p>		
Avis de versement	Versement au fournisseur	Fréquence de versement	Fin de la prochaine période de versement
A-E	Receveur Général	Mensuelle	2020-04-30
RPC	Receveur Général	Mensuelle	2020-04-30
Impôt	Receveur Général	Mensuelle	2020-04-30
CSST	Ministre du Revenu	Mensuelle	2020-04-30
Impôt Qc	Ministre du Revenu	Mensuelle	2020-04-30
RRQ	Ministre du Revenu	Mensuelle	2020-04-30
FSSQ	Ministre du Revenu	Mensuelle	2020-04-30
RQAP	Ministre du Revenu	Mensuelle	2020-04-30
REER			
Comité S.			

Paramètres															
Édition Vue															
<ul style="list-style-type: none"> [-] Entreprise [-] Général (comptes) [-] Fournisseurs & Achats [-] Clients & Ventes [-] Paie <ul style="list-style-type: none"> Salaires Retenues Charges Droits Avis de versement Catégories d'emploi Noms Comptes associés Salaires 	<p>Lorsque vous traitez des transactions de paie, ces comptes sont utilisés au besoin.</p> <p>Banque: <input type="text" value="1065 Compte Banque : paie"/> Avances & Prêts: <input type="text"/></p> <p>Vac. dues: <input type="text" value="2170 Vacances à payer"/></p> <table border="1"> <thead> <tr> <th>Revenu</th> <th>Compte associé</th> </tr> </thead> <tbody> <tr> <td>Vac. acquis.</td> <td>5413 Frais de vacances</td> </tr> <tr> <td>Régulier</td> <td>5410 Frais de salaires</td> </tr> <tr> <td>Supplém. 1</td> <td>5410 Frais de salaires</td> </tr> <tr> <td>Supplém. 2</td> <td>5410 Frais de salaires</td> </tr> <tr> <td>Salaires</td> <td>5410 Frais de salaires</td> </tr> <tr> <td>Commission</td> <td></td> </tr> </tbody> </table>	Revenu	Compte associé	Vac. acquis.	5413 Frais de vacances	Régulier	5410 Frais de salaires	Supplém. 1	5410 Frais de salaires	Supplém. 2	5410 Frais de salaires	Salaires	5410 Frais de salaires	Commission	
Revenu	Compte associé														
Vac. acquis.	5413 Frais de vacances														
Régulier	5410 Frais de salaires														
Supplém. 1	5410 Frais de salaires														
Supplém. 2	5410 Frais de salaires														
Salaires	5410 Frais de salaires														
Commission															

Paramètres Édition Vue

Lorsque vous traitez des transactions de paie, ces comptes sont utilisés au besoin.

Retenue	Compte associé	Compte ajustement-Versement
REER	2240 REER à payer	1065 Compte Banque : paie
Comité S.	2250 Comité social à payer	1065 Compte Banque : paie
Retenue 3		
Retenue 4		
Retenue 5		
Retenue 6		
Retenue 7		

Paramètres Édition Vue

Lorsque vous traitez des transactions de paie, ces comptes sont utilisés au besoin.

À déboursier

A-E:	2180 Assurance-emploi à payer	ISE:	
RPC:	2185 RPC à payer	Impôt Qc:	2205 Impôt du Québec à payer
Impôt:	2190 Impôt fédéral à payer	RRQ:	2200 RRQ à payer
CSST:	2230 CSST à payer	FSSQ:	2210 FSSQ à payer
		RQAP:	2212 RQAP à payer

Charges

A-E:	5420 Charge de A-E	ISE:	
RPC:	5430 Charge du RPC	RRQ:	5450 Charge du RRQ
CSST:	5440 Charge CSST	FSSQ:	5455 Charge du FSSQ
		RQAP:	5425 Charge du RQAP

Ajustements de paiements

A-E:	5420 Charge de A-E	ISE:	
RPC:	5430 Charge du RPC	Impôt Qc:	1065 Compte Banque : paie
Impôt:	1065 Compte Banque : paie	RRQ:	5450 Charge du RRQ
CSST:	5440 Charge CSST	FSSQ:	5455 Charge du FSSQ
		RQAP:	5425 Charge du RQAP

Piscines Moro
Sommaire d'employé pour 2020

Gérald Viper		NAS _____ 000 000 000	Né le _____ 1974-05-02
Table d'impôt _____ Québec	Régulière _____ 0.00	A-E _____ 0.00	
Crédit d'impôt féd. _____ 11 038.00/an	Supplémentaire _____ 0.00	RQAP _____ 20.81	
Crédit d'impôt prov. _____ 11 195.00/an	Hrs supplém. 2 _____ 0.00	RPC _____ 0.00	
Périodes de paie _____ 52/an	Salaire _____ 5 000.00	RRQ _____ 230.85	
Taux CSST _____ 6.45%	Commission _____ 0.00	Impôt féd. _____ 558.85	
Assurable _____ Non	Revenu 3 _____ 0.00	Impôt Qc _____ 667.10	
Cotisable _____ Oui	Revenu 4 _____ 0.00	REER _____ 0.00	
Facteur d'A-E _____ 1.40	Revenu 5 _____ 0.00	Comité S. _____ 0.00	
Vacances _____ 8.00%	Revenu 6 _____ 0.00	Retenue 3 _____ 0.00	
Retenues _____ Oui	Revenu 7 _____ 0.00	Retenue 4 _____ 0.00	
Vacances sur Vacances pay... _____ Non	Revenu 8 _____ 0.00	Retenue 5 _____ 0.00	
Régulière _____ 0.00/Heure	Revenu 9 _____ 0.00	Retenue 6 _____ 0.00	
Supplémentaire _____ 0.00/Heure	Revenu 10 _____ 0.00	Retenue 7 _____ 0.00	
Hrs supplém. 2 _____ 0.00/Heure	Revenu 11 _____ 0.00	Retenue 8 _____ 0.00	
Salaire _____ 1 000.00/Période	Revenu 12 _____ 0.00	Retenue 9 _____ 0.00	
Commission _____ 0.00/Période	Revenu 13 _____ 0.00	Retenue 10 _____ 0.00	
Revenu 3 _____ 0.00/Période	Revenu 14 _____ 0.00	Retenue 11 _____ 0.00	
Revenu 4 _____ 0.00/Période	Revenu 15 _____ 0.00	Retenue 12 _____ 0.00	
Revenu 5 _____ 0.00/Période	Revenu 16 _____ 0.00	Retenue 13 _____ 0.00	
Revenu 6 _____ 0.00/Période	Revenu 17 _____ 0.00	Retenue 14 _____ 0.00	
Revenu 7 _____ 0.00/Période	Revenu 18 _____ 0.00	Retenue 15 _____ 0.00	
Revenu 8 _____ 0.00/Période	Revenu 19 _____ 0.00	Retenue 16 _____ 0.00	
Revenu 9 _____ 0.00/Période	Revenu 20 _____ 0.00	Retenue 17 _____ 0.00	
Revenu 10 _____ 0.00/Période	Avances payées _____ 0.00	Retenue 18 _____ 0.00	
Revenu 11 _____ 0.00/Période	Avantages _____ 0.00	Retenue 19 _____ 0.00	
Revenu 12 _____ 0.00/Période	Vacances payées _____ 0.00	Retenue 20 _____ 0.00	
Revenu 13 _____ 0.00/Période			
Revenu 14 _____ 0.00/Période	Salaire brut _____ 5 000.00		
Revenu 15 _____ 0.00/Période	Moins avantages _____ 0.00		
Revenu 16 _____ 0.00/Période	Prêts à payer _____ 0.00	Retenues _____ 1 477.61	
Revenu 17 _____ 0.00/Période		Salaire net _____ 3 522.39	
Revenu 18 _____ 0.00/Période	Salaire brut payé _____ 5 000.00		
Revenu 19 _____ 0.00/Période	Avances à payer _____ 0.00		
Revenu 20 _____ 0.00/Période	Vacances dues _____ 400.00		
Avantages _____ 0.00/Période	Gains Ass. A-E _____ 5 000.00		
Avantages Qc _____ 0.00/Période	Gains Ass. RQAP _____ 5 000.00		
Impôt additionnel fédéral _____ 0.00/Période	Sal. cotisable _____ 5 000.00		
Impôt additionnel Québec _____ 0.00/Période	Facteur d'équiva... _____ 0.00		
	N° insc. RPA/RP... _____		

Exercice 1-6

Paramètres [X]

Édition Vue

- [-] Entreprise
 - [-] Général (comptes)
 - [-] Fournisseurs & Achats
 - [-] Clients & Ventes
 - [-] Paie
 - [-] Stocks & Services
 - Options**
 - Liste de prix
 - Emplacements
 - Catégories
 - Noms
 - Comptes associés
 - [-] Projets

Méthode d'évaluation des coûts: Coût moyen Premier entré, Premier sorti (FIFO)

Méthode d'évaluation du profit: Taux de majoration Taux de marge

Trier stocks & services par: Numéro Description

Permettre les niveaux de passer sous zéro

Paramètres [X]

Édition Vue

- [-] Entreprise
 - [-] Général (comptes)
 - [-] Fournisseurs & Achats
 - [-] Clients & Ventes
 - [-] Paie
 - [-] Stocks & Services
 - Options
 - Liste de prix**
 - Emplacements
 - Catégories
 - Noms
 - Comptes associés
 - [-] Projets

Pour ajouter ou changer une liste de prix, donnez les informations ci-après.
(Remarque : Liste des prix courants, privilégiés et prix web ne peut pas être renommée ou supprimée.)

Description	État
Courant	Actif
Préférentiel	Actif
Prix Web	Actif
Promotion	Actif

Pour ajouter ou modifier les prix, cliquez sur Mettre à jour listes de prix.

Paramètres [X]

Édition Vue

- [-] Entreprise
 - [-] Général (comptes)
 - [-] Fournisseurs & Achats
 - [-] Clients & Ventes
 - [-] Paie
 - [-] Stocks & Services
 - Options
 - Liste de prix
 - Emplacements**
 - Catégories
 - Noms

Utiliser Emplacements multiples pour les articles de stock

Code Emplacement	Description	État
Emplacement par défaut	Emplacement par défaut pour tous les articles de stock	Actif
Mok Town	Succursale de Mok Town	Actif

Paramètres [X]

Édition Vue

- [-] Entreprise
- [-] Général (comptes)
- [-] Fournisseurs & Achats
- [-] Clients & Ventes
- [-] Paie
- [-] Stocks & Services
 - Options
 - Liste de prix
 - Emplacements
 - Catégories
 - Noms
 - Comptes associés

Lorsque vous traitez des ajustements d'inventaire ou articles d'assemblage avec le programme Assemblage d'articles, ces comptes sont utilisés au besoin.

Coûts d'assemblage: 5120 Coûts de l'assemblage des articles

Radiation d'ajustement: 5130 Radiation d'ajustement

Enregistrements des stocks & services Posez une question Chercher-Aide [X]

Fichier Édition Vue Rapports Aide

Sélect.: 17321 Tuyau Tiger Flex 1" 5/8

Article Numéro: 17321 Type: Stock Service

Description: Tuyau Tiger Flex 1" 5/8

Quantités Unités Prix Associé Assemblage Statistiques Taxes Info add. Historique Desc. détaillée

Afficher quantités en: Pied Pour emplacement: Tous les Emplacements

En stock

Quantité:	1 000	Valeur:	1 529.00
-----------	-------	---------	----------

Mettre à jour les listes de prix [X]

Édition Vue

Vous pouvez établir de nouveaux prix en augmentant ou diminuant le prix par un pourcentage ou montant. Pour établir simultanément des prix dans toutes les devises, vous devez les multiplier par un pourcentage. Cliquez dans la colonne pour mettre à côté des articles dont vous établissez des prix.

Établir: Promotion Prix par: Diminution Courant Prix: Pourcentage 20 %

Arrondir les prix Arrondir au .01

	Article	Description	Unité	Prix courant	Nouveau prix
✓	12536	Jacuzzi Lazer 19" Filtre s	Chaque	299.9500	239.9600
✓	12538	Jacuzzi Lazer 22,5" Filtre	Chaque	352.0000	281.6000
✓	12540	Jacuzzi Lazer 25" Filtre s	Chaque	350.0000	280.0000
✓	12630	Hayward S166T Filtre sa	Chaque	275.0000	220.0000
✓	12632	Hayward S180T Filtre sa	Chaque	269.0000	215.2000
✓	12634	Hayward S210S Filtre sa	Chaque	465.0000	372.0000
✓	12636	Hayward S244T Filtre sa	Chaque	345.0000	276.0000
✓	12638	Hayward S310T Filtre sa	Chaque	599.0000	479.2000
✓	12640	Hayward Swim Clear C30	Chaque	684.9900	547.9920
✓	12642	Hayward Swim Clear C40	Chaque	795.9900	636.7920
✓	12644	Hayward Swim Clear C50	Chaque	964.0000	771.2000
✓	13253	Jacuzzi SLR 1 HP Pomp	Chaque	299.9500	239.9600
✓	13255	Jacuzzi SLR 1,5 HP Pon	Chaque	309.0000	247.2000
✓	13257	Jacuzzi SLR 3/4 HP Por	Chaque	325.0000	260.0000
✓	13259	Jacuzzi Magnum 1 HP	Chaque	465.0000	372.0000
✓	13261	Jacuzzi Magnum 1,5 HP	Chaque	485.0000	388.0000
✓	13263	Jacuzzi Magnum 3/4 HF	Chaque	440.0000	352.0000

Afficher: Tous les articles Articles - Stock Articles - Service Tâches Articles inactifs

Si le prix calculé est négatif ou si le montant sélectionné pour l'arrondi au chiffre inférieur est plus élevé que le prix calculé, l'article sera marqué d'un X et son nouveau prix ne sera pas affiché ou sera affiché sans arrondi.

Calculer Enreg. prix

OK Aide

Exercice 1-7

Effectuez les corrections nécessaires si l'historique ne peut être fermé.

Exercice 1-8

Paramètres

Édition Vue

Entreprise

- Informations
- Système
- Copie de sauvegarde
- Fonctions
- Cartes de crédit
 - Utilisé
 - Accepté**
 - Service de traçage
- Taxes de vente
- Devise
- Formulaires
- Courriel
- Format de date
- Sync. Sage Billing

Entrez les cartes de crédit que vous acceptez des clients.
 Dans la colonne Frais d'opération, entrez le % des frais que la société émettrice de carte de crédit prélève sur les opérations.
 Dans la colonne Cpte de charges, entrez le compte auquel vous voulez imputer les frais d'opérations.
 Dans la colonne Cpte d'actif, entrez le compte qui suit le montant dont la société émettrice de carte de crédit vous doit.

Nom de carte de crédit	% frais d'opération	Cpte de charges	Cpte d'actif
VISA	3.00	5645 Frais de carte d'op.	1080 Visa à recevoir
P. direct	0.00		1060 Compte courant

Options de rapport & formulaire

Rapports

- Chèques
 - 1060 Compte courant
 - 1065 Compte Banque : paie
- Formulaires gouvernementaux
- Bordereaux de dépôt
- Bons de commande
- États de comptes
- Factures
- Bordereaux de marchandises
- Bulletins de vente
- devis de vente
- Encaissements
- Avis de dépôt direct
- Relevés de temps
- Graphiques
- Étiquettes

Utiliser les mêmes chèques pour les débourss et les chèques de paie

Paramètres - Chèque de débours

Imprimante: Adobe PDF Sur Ne05: Configuration...

Formulaires personnalisés Pré-imprimé

Type form.: Formulaire personnalisé de Sage Simple Comptable Copies: 1

Description: Chèque de paiement - Alignement Facile Personnaliser...

Formulaire: c:\program files\sage simple comptable supérieur 201; Parcourir...

Paramètres - Chèque de paie

Imprimante: Adobe PDF Sur Ne05: Configuration...

Formulaires personnalisés Pré-imprimé

Type form.: Formulaire personnalisé de Sage Simple Comptable Copies: 1

Description: Chèque de paie avec totaux cumulés à ce jour - A Personnaliser...

Formulaire: c:\program files\sage simple comptable supérieur 201; Parcourir...

Paramètres du chèque

N° chèque suivant: 3625

Avertir lorsqu'il reste moins de 0 chèques. Il y a 0 chèques en stock.

[Commander chèques](#)

OK Annuler Aide

Exercice 2

Julius Mobilius Plan comptable Au 01-02-20XX		
ACTIF		
1000	ACTIF A COURT TERME	E
1080	Banque Impériale : Salaires	C
1090	Banque Impériale : Opérations	C
1120	Encaisse en banque totale	S
1130	Sommes à recevoir - AMEX	C
1132	Sommes à recevoir - MasterCard	C
1134	Sommes à recevoir - VISA	C
1135	Total à recevoir carte crédit	S
		Ajout
1160	Intérêts à recevoir	G
1200	Comptes clients	G
1220	Créances douteuses	G
1240	Avances à percevoir	G
1300	Achats prépayés	G
1320	Frais payés d'avance	G
1400	TOTAL ACTIF A COURT TERME	T
1500	STOCKS	E
1620	Pièces de roulement en métal	G
1650	Pièces de roulement en téflon	G
1690	TOTAL STOCKS	T
		Modification
1700	IMMOBILISATIONS	E
1720	Terrains	G
1740	Immobilier	C
1760	Amortissement cumulé immobilier	C
1780	Immobilier : net	S
1800	Équipement	C
1820	Amortissement cumulé équipement	C
1840	Équipement : net	S
1850	Camions	C
1860	Amortissement cumulé camions	C
1870	Camions : nets	S
1900	TOTAL IMMOBILISATIONS	T

Robbon Rib Itée
Plan comptable
Au 01-07-20XX

1000	ACTIFS COURT TERME	E	
1002	Caisse populaire	C	
1004	Banque Nationale	C	
1006	Encaisse	C	
1008	Petite caisse	C	Modification
1009	Total des liquidités	S	
1012	Clients	G	
1013	Provision mauvaises créances	G	
1021	Visa à recevoir	C	Modification
1023	Master Card à recevoir	C	Modification
1025	American Express à recevoir	C	Modification
1029	Total Cartes à recevoir	S	Modification
1051	TPS à recevoir	G	Modification
1052	TVQ à recevoir	G	
1091	Fourniture de bureau	G	
1499	TOTAL ACTIFS A COURT TERME	T	
1500	ACTIFS LONG TERME	E	Modification
1511	Mobilier bureau	G	
1512	Amortissement cumulé mob. bureau	G	
1521	Équipement informatique	G	
1522	Amortissement cumulé équipement info.	G	
1531	Matériel roulant	G	
1532	Amortissement cumulé mat. roulant	G	
1541	Bâtisse	G	
1542	Amortissement cumulé bâtisse	G	
1999	TOTAL ACTIFS A LONG TERME	T	

Géomorph Itée. Plan comptable Au 01-01-20XX		
ACTIF		
1000	ACTIF	E
1005	Banque	C
1010	Encaisse	C
1015	Total des liquidités	S
1020	Sommes à recevoir - VISA	G
1025	TPS à recevoir	G
1030	TVQ à recevoir	G
1035	Intérêts à recevoir	G
1040	Comptes clients	G
1045	Créances douteuses	G
1050	Frais payés d'avance	G
1065	Terrains	G
1070	Matériel roulant	G
1075	Amortissement cumulé mat. roulant	G
1080	Camions	G
1085	Amortissement cumulé camions	G
1999	TOTAL DE L'ACTIF	T
PASSIF		
2000	PASSIF	E
2200	Comptes fournisseurs	G
2250	TPS perçue sur les ventes	G
2260	Charges sociales à payer	G
2270	TVQ perçue sur les ventes	G
2720	Hypothèque : immobilier	G
2920	TOTAL PASSIF	T
		Modification
AVOIR		
3000	AVOIR DES ACTIONNAIRES	E
3020	Actions ordinaires - A	C
3040	Actions ordinaires - B	C
3060	Total actions ordinaires	S
3560	Bénéfices non répartis	G
3600	Bénéfices courants	X
3620	TOTAL AVOIR DES ACTIONNAIRES	T
PRODUITS		
4000	Revenus	E
4020	Ventes	G
4040	Consultation	G
4220	TOTAL Revenus	T
CHARGES		
5000	CHARGES	E
5010	Coût des marchandises vendues	G
5130	Escompte sur achats	G
5150	Location d'équipement de bureau	G
5370	Charges sociales	G
5520	Comptabilité	G
5540	Publicité	G
5560	Créances irrécouvrables	G
5575	Frais bancaires	G
5580	Amortissement	G
5590	Assurance	G
5600	Intérêts	G
5620	Licences	G
5640	Frais juridiques	G
5660	Téléphone	G
5680	Chauffage et électricité	G
5780	Frais - VISA	G
5820	Perte sur vente	G
5999	TOTAL DES CHARGES	T
		Modification

Exercice 3 – Troupe de théâtre Le Loup Garou

Sage Simple Comptable - Nom & Adresse

Configuration d'une nouvelle entreprise

Entrez la raison sociale et l'adresse de votre entreprise afin que ceux-ci figurent sur les rapports et les formulaires.

1 Introduction
2 Nom & Adresse
 3 Dates
 4 Liste de comptes
 5 Nom de fichier
 6 Fin

Nom:

Rue 1:

Rue 2:

Ville:

Province:

Code postal:

Pays:

Téléphone 1:

Téléphone 2:

Télécopieur:

< Précédent

Sage Simple Comptable - Dates

Configuration d'une nouvelle entreprise

Entrez les dates comptables de votre entreprise ou cliquez sur le bouton Calendrier et sélectionnez le date.

1 Introduction
 2 Nom & Adresse
3 Dates
 4 Liste de comptes
 5 Nom de fichier
 6 Fin

La date de début de l'exercice est le premier jour de l'exercice courant de votre entreprise.

Début de l'exercice:
 (AAAA-MM-JJ)

La date de transaction la plus ancienne est celle à laquelle vous convertissez les enregistrements de votre entreprise dans Sage Simple Comptable. Cette date doit être dans les limites de l'exercice courant de votre entreprise. À partir de cette date, vous pouvez ajouter de nouvelles transactions dans Sage Simple Comptable. Les transactions antérieures à cette date sont des transactions historiques.

Trans. la plus ancienne:
 (AAAA-MM-JJ)

La date de fin de l'exercice est le dernier jour de l'exercice courant de votre entreprise.

Fin de l'exercice:
 (AAAA-MM-JJ)

< Précédent © Solutions TNT

Sage Simple Comptable - Liste de comptes

Configuration d'une nouvelle entreprise

- 1 Introduction
- 2 Nom & Adresse
- 3 Dates
- 4 Liste de comptes
- 5 Nom de fichier
- 6 Fin

Les comptes sont utilisés pour organiser et produire des rapports d'opérations comptables. Déterminez la manière dont la liste de vos comptes sera créée. Lorsque votre entreprise est créée, vous pouvez facilement ajouter des comptes, supprimer ceux que vous n'utilisez pas ou modifier ceux de la liste.

Laissez Sage Simple Comptable créer une liste de comptes en fonction de votre type d'activité.
(Recommandé)

Laissez Sage Simple Comptable créer une liste de comptes à partir d'un fichier d'exportation.
Sélectionner cette option si vous êtes passé de QuickBooks®, Quicken®, ou MYOB®.

Laissez-moi créer la liste de comptes après la création de l'entreprise.

< Précédent Suivant > Terminer Annuler Aide

Sage Simple Comptable - Liste de comptes

Configuration d'une nouvelle entreprise

- 1 Introduction
- 2 Nom & Adresse
- 3 Dates
- 4 Liste de comptes
- 5 Nom de fichier
- 6 Fin

Sélectionnez le secteur d'activité qui correspond le mieux à votre type d'entreprise. Vous pouvez le modifier après la création de votre entreprise.

Type d'industrie

- Activité professionnelle
- Agriculture
- Autre
- Commerce de détail
- Construction/Entrepreneur
- Fabrication/Industrie
- Hébergement
- Immobilier/Propriété
- Loisirs
- Médical/Dentaire
- Profession libéral
- Restauration
- Sans but lucratif
- Service
- Service éducatif
- Transport

< Précédent Suivant > Terminer Annuler Aide

Troupe de théâtre Le Loup Garou

Plan comptable

N°	Description	Type	Classe de compte
Plan comptable - Exercice courant (2015)			
ACTIF			
1000	Actifs	E	
1010	Caisse Populaire	G	Banque
1015	Chèques à encaisser	G	Actif
1020	Fournitures de maquillage	G	Actif
1025	Matériel de théâtre	G	Actif
1030	Amort. cumulé mat. de théâtre	G	Actif
1035	Matériel informatique	G	Actif
1040	Amort. cumulé mat. info.	G	Actif
1999	Total des actifs	T	
PASSIF			
2000	Passifs	E	
2010	Revenus perçus d'avance.....	G	Passif
2015	Comptes à payer	G	Passif
2020	Emprunt à payer	G	Passif
2999	Total des passifs	T	
AVOIR DES PROPRIÉTAIRES			
3000	Capital	E	
3005	Capital Jasmine Parié	G	Avoir des propriétaires
3010	Retraits Jasmine Parié	G	Avoir des propriétaires
3600	Bénéfice net	X	Bénéfices d'exploitation
3999	Total capital	T	
PRODUIT			
4000	Revenus	E	
4005	Revenus de cours	G	Produit
4999	Total des revenus	T	
CHARGE			
5000	Dépenses	E	
5010	Frais de loyer	G	Charge
5015	Frais de téléphone	G	Charge
5020	Frais d'électricité	G	Charge
5025	Frais de maquillage	G	Charge
5030	Frais d'automobile	G	Charge
5035	Frais d'intérêts	G	Charge
5040	Amortissement matériel de théâtre	G	Charge
5045	Amortissement matériel info.	G	Charge
5999	Total des dépenses	T	

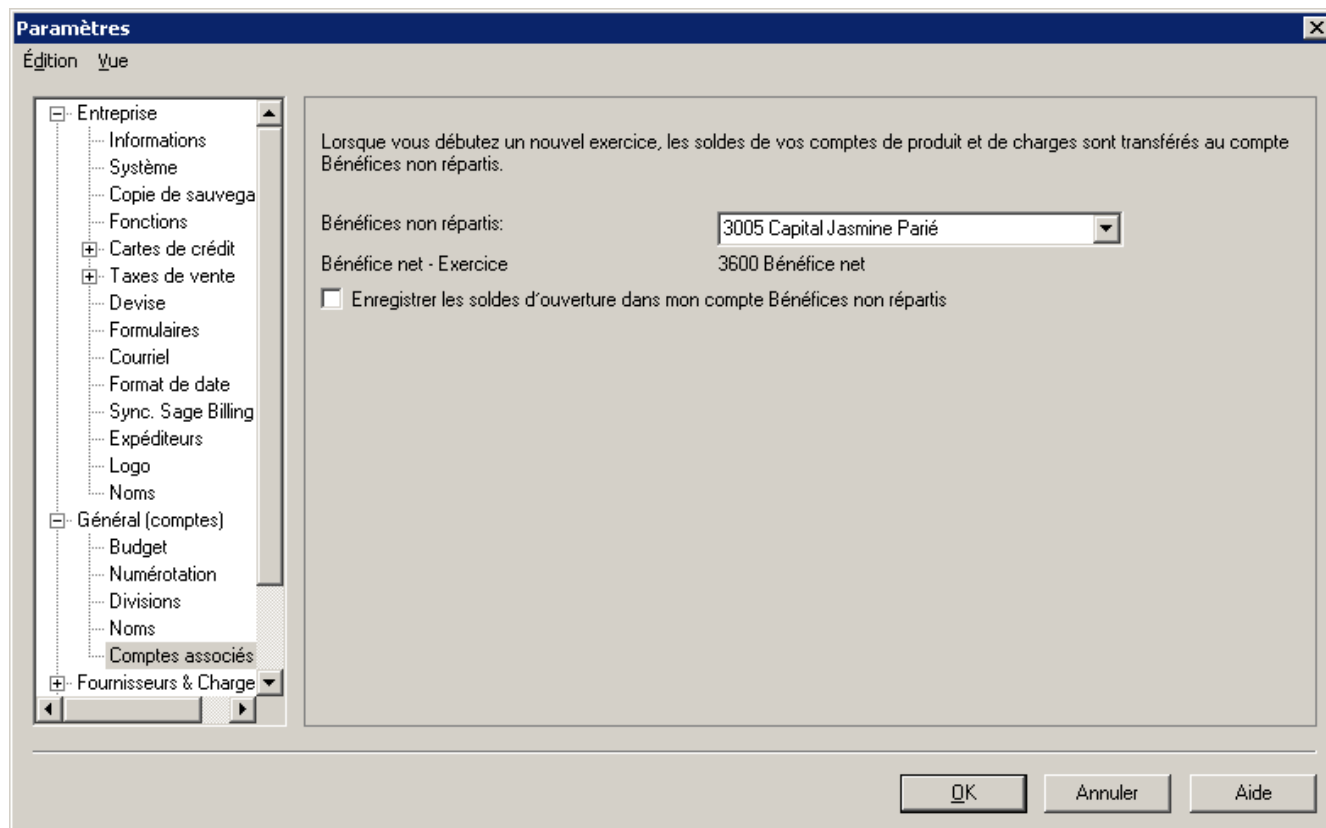

Exercice 4 - Haute Mer

Paramètres Entreprise et Comptes

Paramètres [Édition] [Vue]

Entrepris

- Informations
- Système
- Copie de sauvega
- Fonctions
- Cartes de crédit
- Taxes de vente
- Devise
- Formulaires
- Courriel
- Format de date
- Sync. Sage Billing
- Expéditeurs
- Logo
- Noms
- Général (comptes)
- Fournisseurs
- Clients
- Adresse
- Options
- Remise
- Remarques

Nom: Haute Mer Liée

Rue 1: 2000, RiverSide

Rue 2:

Ville: Québec

Province: QC Québec

Code postal: J7T 2W3

Pays:

Téléphone 1: (418) 224-6754

Téléphone 2:

Télecopieur: (418) 822-7485

N° entreprise: 56234 4589

Type d'industrie: Autre

Début exercice: 2015-01-01

Fin exercice: 2015-12-31

Trans. la plus ancienne: 2015-03-31

Date de session: 2015-03-31

Dem. transaction: 2015-03-31

[OK] [Annuler] [Aide]

Paramètres [Édition] [Vue]

Entrepris

- Informations
- Système
- Copie de sauvega
- Fonctions
- Cartes de crédit
- Taxes de vente
- Taxes
- Codes de taxe
- Devise
- Formulaires
- Courriel
- Format de date
- Sync. Sage Billing
- Expéditeurs
- Logo
- Noms
- Général (comptes)
- Fournisseurs
- Clients
- Paie
- Stocks & Services

Pour ajouter une taxe, entrez son nom dans Taxe. Pour passer de Oui à Non, cliquez dessus ou utilisez la barre d'espace.

Taxe	N° d'inscription inclus sur formulaires	Exempt de cette taxe?	Taxe taxable?	Cpte pour suivre la taxe payée sur les achats	Cpte pour suivre la taxe prélevée sur les ventes	Rapport de taxes
TPS	45698752RT0001	Non	Non	1040 TPS sur achats	2020 TPS sur ventes	Oui
TVQ	5286374521TQ001	Non	Non	1045 TVQ sur achats	2025 TVQ sur ventes	Oui

[OK] [Annuler] [Aide]

Détails du code de taxe [Édition] [Vue] [Aide]

Code taxe: FP - TPS 5%; TVQ 9,975%

Pour ajouter une taxe au code de taxe sur une ligne vide, double-cliquez dans le champ Taxe et sélectionnez la taxe.

Taxe	État	Taux	Incluse dans le prix	Remboursable
TPS	Taxable	5	Non	Oui
TVQ	Taxable	9.975	Non	Oui

[OK] [Annuler] [Aide]

Détails du code de taxe [Édition] [Vue] [Aide]

Code taxe: IC - TPS 5%, comprise; TVQ 9,975%, comprise

Pour ajouter une taxe au code de taxe sur une ligne vide, double-cliquez dans le champ Taxe et sélectionnez la taxe.

Taxe	État	Taux	Incluse dans le prix	Remboursable
TPS	Taxable	5	Oui	Oui
TVQ	Taxable	9.975	Oui	Oui

[OK] [Annuler] [Aide]

- Window title: Module Général
- Menu: Fichier, Édition, Vue, Rapports, Aide
- Toolbar: Home, Save, Undo, Redo, Print, Help
- Select: 1005 Encaisse
- Compte: 1005 Encaisse
- Options: Compte, Options de classe, Rapprochement & dépôts, Info add., Cptes historiques connexes, Notes
- Classe: Comptant
- N° dépôt suivant: 1
- Compte inactif:
- Solde courant: 200.00
- Soldes au 2015-03-31
- Buttons: Epre, et Fermer

Paramètres clients

- Window title: Paramètres
- Menu: Édition, Vue
- Tree view:
 - Entreprise
 - Général (comptes)
 - Fournisseurs
 - Clients
 - Adresse
 - Options
 - Remise
 - Remarques
 - Noms
 - Comptes associés
 - Paie
 - Stocks & Services
 - Projet
- Modaliés de paiement avant échéance:
 - 2.00 % remise si réglée d'ici 10 jours. Montant net dû d'ici 30 jours.
 - Calculer les remises sur paiements anticipés avant la taxe.
 - Calculer la ligne des remises sur les articles de factures, commandes et devis.
- Buttons: OK, Annuler, Aide

- Window title: Paramètres
- Menu: Édition, Vue
- Tree view:
 - Entreprise
 - Général (comptes)
 - Fournisseurs
 - Clients
 - Adresse
 - Options
 - Remise
 - Remarques
 - Noms
 - Comptes associés
 - Paie
 - Stocks & Services
 - Projet
- Périodes chronologiques:
 - Première: 30
 - Deuxième: 60
 - Troisième: 90
- Frais d'intérêt:
 - 12.0 % sur factures dépassant plus de 60 jours
 - Inclure sur les états de compte les factures payées au cours des derniers 31 jours.
- Code de taxe pour les nouveaux clients: FP - TPS 5%; TVQ 9.975%
- Imprimer le vendeur sur factures, bulletins de vente et devis
- Buttons: OK, Annuler, Aide

Paramètres paies

Nouveaux comptes à créer :

-  2117 CSST à payer C
-  2120 Total retenues-contr. à payer prov. S
-  2130 Vacances à payer C
-  2140 RPA à payer C
-  2142 Syndicat à payer C
-  2144 Assurance collectives à payer C
-  2149 Total autres ret./contrib. à payer S

Paramètres Édition Vue

Retenue	Déduire par	Déduire après Impôt	Déduire après Impôt Qc	Déduire après A-E	Déduire après RPC/RRQ	Déduire après ISE	Déduire après FSSQ	Déduire après Vacances	Déduire après RQAP
RPA	Montant								
Syndicat	Pourcent. de								
Ass.col.	Montant								
Retenue D	Montant								
Retenue E	Montant								
Retenue F	Montant								
Retenue G	Montant								
Retenue H	Montant								
Retenue I	Montant								
Retenue J	Montant								
Retenue 11	Montant								
Retenue 12	Montant								
Retenue 13	Montant								
Retenue 14	Montant								
Retenue 15	Montant								
Retenue 16	Montant								
Retenue 17	Montant								
Retenue 18	Montant								

OK Annuler Aide

Paramètres Édition Vue

Utiliser ces paramètres pour les charges sociales de l'employeur.

Facteur AE pour les nouveaux employés:

Taux CSST pour les nouveaux employés:

Facteur ISE:

Facteur FSSQ:

OK Annuler Aide

Module de la Paie | Poser une question | Chercher-Aide

Sélect.: Marcel Leboeuf

Employé: Marcel Leboeuf

Mémo	Info add.	Déclaration T4 et RL-1
Personnel	Impôts	Revenu
Rue 1: 4151, De La Paix	NAS:	
Rue 2:	Né le: 1972-10-21	
Ville: Québec	Embauché le: 2000-05-10	
Province: Québec	Code du RE:	
Code postal: L0K 8J7	Code de la RE:	
Téléphone 1: (418) 223-5478	Catégorie: <Aucune>	
Téléphone 2:		
Courriel:		
Langue préférée: Français		
Date dem. paie: N/A		

Employé inactif

Egrec. et Fermer

Module de la Paie | Poser une question | Chercher-Aide

Sélect.: Marcel Leboeuf

Employé: Marcel Leboeuf

Mémo	Info add.	Déclaration T4 et RL-1
Personnel	Impôts	Revenu
Table d'impôt: Québec		
Crédits d'impôt personnels		
Montant personnel de base	Fédéral: 16,200.00	Provincial: 15,800.00
Autres montants indexés	0.00	0.00
Montants non indexés	0.00	0.00
Total	16,200.00	15,800.00

Taxe	Montant historique
Impôt	0.00
Impôt Qc	0.00
Cotisations à A-E	0.00
Cotisations au RPC	0.00
Cotisations au RRQ	0.00
Cotisations au RQAP	0.00

Impôt fédéral additionnel: 0.00
 Impôt Québec additionnel: 0.00

Déduire A-E Taux: 1.4
 Déduire BPC/RRQ
 Déduire RQAP

* Montants cumulés au 2015-03-31

Employé inactif

Egrec. et Fermer

Module de la Paie | Poser une question | Chercher-Aide

Sélect.: Marcel Leboeuf

Employé: Marcel Leboeuf

Mémo	Info add.	Déclaration T4 et RL-1					
Personnel	Impôts	Revenu					
Périodes de paie: 26 * Montants cumulés au 2015-03-31							
Utiliser	Revenu	Unité	Montant par unité	Heures par période	Pièces par période	Montant historique	Montant * cum. à ce jour
<input checked="" type="checkbox"/> Prêts	Période	--	--	--	--	0.00	--
<input checked="" type="checkbox"/> Avantages	Période	0.00	--	--	--	0.00	--
<input checked="" type="checkbox"/> Avantages Qc	Période	0.00	--	--	--	0.00	--
<input checked="" type="checkbox"/> Vac. dues	Période	--	--	--	--	0.00	--
<input checked="" type="checkbox"/> Vac. payées	Période	--	--	--	--	0.00	--
<input checked="" type="checkbox"/> Régulier	Heure	18.00	40.00	--	--	0.00	--
<input checked="" type="checkbox"/> Supplém. 1	Heure	27.00	0.00	--	--	0.00	--

Taux-Vacances: 4.0 % Salaire net: 0.00
 Salaire net historique: 0.00

Retenue vacances
 Calculer Vacances sur Vacances payées

Enregistrer charges salariales au: Comptes associés de paie

Employé inactif

Egrec. et Fermer

Module de la Paie | Poser une question | Chercher-Aide

Sélect.: Marcel Leboeuf

Employé: Marcel Leboeuf

Mémo	Info add.	Déclaration T4 et RL-1			
Personnel	Impôts	Revenu			
Utiliser	Retenue	Montant par période	Pourcentage par période	Montant historique	Montant * cum. à ce jour
<input type="checkbox"/> RPA	--	--	2.0000	0.00	--
<input type="checkbox"/> Syndical	18.00	--	--	0.00	--
<input type="checkbox"/> Ass. col.	20.00	--	--	0.00	--
<input type="checkbox"/> Retenue D	0.00	--	--	0.00	--
<input type="checkbox"/> Retenue E	0.00	--	--	0.00	--
<input type="checkbox"/> Retenue F	0.00	--	--	0.00	--
<input type="checkbox"/> Retenue G	0.00	--	--	0.00	--
<input type="checkbox"/> Retenue H	0.00	--	--	0.00	--
<input type="checkbox"/> Retenue I	0.00	--	--	0.00	--
<input type="checkbox"/> Retenue J	0.00	--	--	0.00	--
<input type="checkbox"/> Retenue 11	0.00	--	--	0.00	--

* Montants cumulés au 2015-03-31

Employé inactif

Egrec. et Fermer

Le montant total de retenue historique de l'employé

Vérifiez les autres informations pour Michel Petit...

Paramètres des Stocks

Module Inv. & Serv. | Poser une question | Chercher-Aide

Sélect.: 101 Voilier M2

Article Numéro: 101 Type: Stock Service

Description: Voilier M2

Quantités | Unités | Prix | Associé | Assemblage | Statistiques | Taxes | Info add. | Historique | Desc. détaillée

Afficher quantités en: Chaque

En stock: Quantité: 0 Valeur: 0.00

Commandes en attente: Bon de comm.: 0 Bull. vente: 0

Réapprovisionner les quantités: Niveau minimum: 3 Commander: 3

Article inactif

Egrec. et Fermer

Quantité totale des stocks en commande (maximum quatre décimales)

Module Inv. & Serv. | Poser une question | Chercher-Aide

Sélect.: 101 Voilier M2

Article Numéro: 101 Type: Stock Service

Description: Voilier M2

Quantités | Unités | Prix | Associé | Assemblage | Statistiques | Taxes | Info add. | Historique | Desc. détaillée

Liste de prix	Prix par unité de vente
Courant	5,985.0000
Préférentiel	5,985.0000
Prix/Web	5,985.0000

Article inactif

Egrec. et Fermer

Module Inv. & Serv. Posez une question Chercher-Aide

Echier Edition Vue Rapports Aide

Sélect.: 101 Voilier M2

Article Numéro: 101 Type: Stock Service

Description: Voilier M2

Quantités | Unités | Prix | Associé | Assemblage | Statistiques | Taxes | Info add. | Historique | Desc. détaillée

Actif: 1035 Stock de marchandises

Produits: 4010 Ventes de marchandises

CMV: 5010 Coût des marchandises

Écart:

Article inactif Egrec. et Fermer

Module Inv. & Serv. Posez une question Chercher-Aide

Echier Edition Vue Rapports Aide

Sélect.: 10

Article Numéro: 10 Type: Stock Service * Champs requis

Description: Heure de réparation

Quantités | Unités | Prix | Associé | Assemblage | Statistiques | Taxes | Info add. | Historique | Desc. détaillée

Liste de prix	Prix par unité de vente
Courant	50.0000
Préférentiel	50.0000
Prix Web	50.0000

Article inactif Egrec. et Fermer Créer un autre

Le prix de vente de cet article basé sur la devise sélectionnée

Module Inv. & Serv. Posez une question Chercher-Aide

Echier Edition Vue Rapports Aide

Sélect.: 10 Heure de réparation

Article Numéro: 10 Type: Stock Service

Description: Heure de réparation

Unités | Prix | Associé | Temps et facturation | Statistiques | Taxes | Info add. | Historique | Desc. détaillée

Produits: 4005 Revenus de réparation

Charges:

Article inactif Egrec. et Fermer

Tâche - Service interne

Exercice 5 – Lebleu et Truchon

Dessins de bâtiments Lebleu et Truchon

Charte de comptes et soldes avant régularisations

Au 30 juin 2015

	Balance non régularisée		Régularisations		Balance régularisée	
1000	ACTIFS COURT TERME					
1002	Caisse populaire	2 563,25		2-4)	369,12	2 194,13
1004	Banque Nationale	5 632,32		5)	985,76	4 646,56
1008	Encaisse	200,00				200,00
1009	Petite caisse	100,00				100,00
1012	Clients	14 646,94				14 646,94
1013	Provision mauvaises créances		566,21			566,21
1021	Visa à recevoir	2 541,36				2 541,36
1023	Master Card à recevoir					
1025	American Express à recevoir					
1051	TPS à recevoir	786,25	2)	5,46		791,71
1052	TVQ à recevoir	1 568,57	2)	6,26		1 574,83
1091	Fourniture de bureau	542,32		1)	216,54	325,78
1095	Abonnements payés d'avance	400,50		6)	68,50	332,00
1499	TOTAL ACTIFS À COURT TERME					
1500	ACTIFS LONG TERME					
1511	Mobilier bureau	8 652,32				8 652,32
1512	Amortissement cumulé mob. bureau		1 254,65	3)	385,35	1 640,00
1521	Équipement informatique	14 253,63				14 253,63
1522	Amortissement cumulé équipement info.		2 654,66	3)	768,28	3 422,94
1531	Matériel roulant	21 352,65				21 352,65
1532	Amortissement cumulé mat. roulant		4 156,32	3)	251,47	4 407,79
1541	Bâtisse	125 369,00				125 369,00
1542	Amortissement cumulé bâtisse		12 646,77	3)	455,34	13 102,11
1560	Terrain	25 000,00				25 000,00
1999	TOTAL ACTIFS À LONG TERME					
2000	PASSIFS À COURT TERME					
2011	Master Card à payer		4 237,72			4 237,72
2021	Comptes à payer		545,97			545,97
2051	TPS à payer		122,25			122,25
2052	TVQ à payer		243,89			243,89
2499	TOTAL PASSIFS COURT TERME					
2500	PASSIFS À LONG TERME					
2510	Emprunt bancaire		7 895,25	4)	211,00	7 684,25
2610	Hypothèque		97 692,53	5)	247,35	97 445,18
2999	TOTAL PASSIFS LONG TERME					
3000	AVOIR DES ASSOCIÉS					
3010	Capital Pierre Lebleu		50 643,29			50 643,29
3011	Retraits Pierre Lebleu	21 500,00				21 500,00
3110	Capital Marc Truchon		42 988,48			42 988,48
3111	Retraits Marc Truchon	23 525,00				23 525,00
3200	Bénéfices à répartir année précédente					
3999	TOTAL AVOIR DES ASSOCIÉS					
4000	REVENUS					
4100	Revenus projets constructions neuves		33 730,51			33 730,51
4200	Revenus projets rénovation		15 632,25			15 632,25
4300	Revenus demandes techniques		9 780,57			9 780,57
4999	TOTAL REVENUS					
5000	DÉPENSES					
5005	Frais entretien véhicule	856,32				856,32
5010	Frais entretien équipement informatique	2 563,21				2 563,21
5015	Frais de bureau	489,65	1)	216,54		706,19
5020	Frais d'intérêts	4 128,43	4-5)	805,75		4 934,18
5025	Frais de cartes de crédit clients	825,63				825,63
5028	Intérêts sur carte Master Card	0,00				0,00
5030	Services publics	1 254,25				1 254,25
5035	Frais revues et journaux techniques	307,50	6)	68,50		376,00
5040	Frais bancaire	135,50				135,50
5045	Frais de publicité	352,14	2)	33,25		385,39
5050	Frais d'expédition (poste)	324,15	2)	35,25		359,40
5055	Frais divers	14,25	2)	10,56		24,81
5060	Amortissement mobilier de bureau	625,32	3)	385,35		1 010,67
5065	Amortissement équipement informatique	852,24	3)	768,28		1 620,52
5070	Amortissement matériel roulant	752,24	3)	251,47		1 003,71
5075	Amortissement bâtisse	2 354,14	3)	455,34		2 809,48
5080	Créances douteuses	322,24				322,24
5999	TOTAL DÉPENSES					
		284 791,32	284 791,32	3 500,36	3 500,36	286 193,41
						286 193,41

Inscrire les montants de la balance régularisée comme soldes d'ouverture.

 5085 Frais de comptabilité	G
 1000 Actifs court terme	E
 1002 Caisse Desjardins	C
 1004 Banque Nationale	C
 1008 Encaisse	C
 1009 Petite caisse	C
 1010 Total encaisse	S

Paramètres [X]

Édition Vue

Entreprise
 Général (comptes)
 ... Budget
 ... Numérotation
 ... Divisions
 ... Noms
 Comptes associés
 Fournisseurs & Charges
 Clients & Produits
 Paie

Lorsque vous débutez un nouvel exercice, les soldes de vos comptes de produit et de charges sont transférés au compte Bénéfices non répartis.

Bénéfices non répartis: 3200 Bénéfices à répartir année précéd. [v]

Bénéfice net - Exercice 3600 Bénéfice net

Enregistrer les soldes d'ouverture dans mon compte Bénéfices non répartis

Paramètres [X]

Édition Vue

Entreprise
 Général (comptes)
 Fournisseurs & Charges
 ... Adresse
 ... Options
 ... Droit de douane
 ... Noms
 Comptes associés
 Clients & Produits
 Paie
 Stocks & Services

Lorsque vous traitez des factures ou paiements, ces comptes sont utilisés au besoin.

Compte bancaire principal: 1004 Banque Nationale [v]

Comptes fournisseurs: 2021 Comptes à payer [v]

Frais de transport: 5088 Frais de transport [v]

Pmt anticipé et remises sur achats: 5091 Escomptes sur achats [v]

Prépaiements et commandes prépayées: 1098 Achats prépayés [v]

Paramètres [X]

Édition Vue

Entreprise
 Général (comptes)
 Fournisseurs & Charges
 Clients & Produits
 ... Adresse
 ... Options
 ... Remise
 ... Remarques
 ... Noms
 Comptes associés
 Paie
 Stocks & Services

Lorsque vous traitez des factures ou encaissements, ces comptes sont utilisés au besoin.

Compte bancaire principal: 1008 Encaisse [v]

Comptes clients: 1012 Clients [v]

Produits de défaut: [v]

Produits de transport: 4400 Revenus de transport [v]

Remises sur ventes pour pmt anticipé: 4410 Escomptes sur ventes [v]

Acomptes et commandes prépayées: 2101 Ventes prépayées [v]

Paramètres											
Édition Vue											
<ul style="list-style-type: none"> [-] Entreprise [-] Général (comptes) [-] Fournisseurs & Charge [-] Clients & Produits [-] Paie <ul style="list-style-type: none"> Salaires Retenues 	Retenue	Déduire par	Déduire après Impôt	Déduire après Impôt Qc	Déduire après A-E	Déduire après RPC/RRQ	Déduire après ISE	Déduire après FSSQ	Déduire après Vacance	Déduire après RQAP	
		REER	Pourcent.	<input checked="" type="checkbox"/>	<input checked="" type="checkbox"/>	<input checked="" type="checkbox"/>	<input checked="" type="checkbox"/>	<input checked="" type="checkbox"/>	<input checked="" type="checkbox"/>	<input checked="" type="checkbox"/>	<input checked="" type="checkbox"/>
		Retenue 2	Montant	<input checked="" type="checkbox"/>	<input checked="" type="checkbox"/>	<input checked="" type="checkbox"/>	<input checked="" type="checkbox"/>	<input checked="" type="checkbox"/>	<input checked="" type="checkbox"/>	<input checked="" type="checkbox"/>	<input checked="" type="checkbox"/>
		Retenue 3	Montant	<input checked="" type="checkbox"/>	<input checked="" type="checkbox"/>	<input checked="" type="checkbox"/>	<input checked="" type="checkbox"/>	<input checked="" type="checkbox"/>	<input checked="" type="checkbox"/>	<input checked="" type="checkbox"/>	<input checked="" type="checkbox"/>
		Retenue 4	Montant	<input checked="" type="checkbox"/>	<input checked="" type="checkbox"/>	<input checked="" type="checkbox"/>	<input checked="" type="checkbox"/>	<input checked="" type="checkbox"/>	<input checked="" type="checkbox"/>	<input checked="" type="checkbox"/>	<input checked="" type="checkbox"/>

Le % de REER s'inscrira dans la fiche de l'employé.

Vous trouverez les comptes à créer concernant les salaires dans les écrans suivants :

Paramètres	
Édition Vue	
<ul style="list-style-type: none"> [-] Entreprise [-] Général (comptes) [-] Fournisseurs & Charge [-] Clients & Produits [-] Paie <ul style="list-style-type: none"> Salaires Retenues Charges Droits Avis de versement Catégories d'emploi Noms Comptes associés Salaires 	
Lorsque vous traitez des transactions de paie, ces comptes sont utilisés au besoin.	
Banque:	1004 Banque Nationale
Avances & Prêts:	
Vac. dues:	2078 Vacances à payer
Revenu	Compte associé
Vac. acquis.	5110 Frais de vacances
Régulier	5105 Frais de salaires
Supplém. 1	5105 Frais de salaires
Supplém. 2	5105 Frais de salaires
Salaires	5105 Frais de salaires
Commission	

Paramètres		
Édition Vue		
<ul style="list-style-type: none"> [-] Entreprise [-] Général (comptes) [-] Fournisseurs & Charge [-] Clients & Produits [-] Paie <ul style="list-style-type: none"> Salaires Retenues Charges Droits Avis de versement Catégories d'emploi Noms Comptes associés Salaires Retenues 		
Lorsque vous traitez des transactions de paie, ces comptes sont utilisés au besoin.		
Retenue	Compte associé	Compte ajustement-Versement
REER	2080 REER à payer	1004 Banque Nationale
Retenue 2		
Retenue 3		
Retenue 4		
Retenue 5		
Retenue 6		
Retenue 7		

Paramètres [X]

Édition Vue

Entreprise
 Général (comptes)
 Fournisseurs & Charge
 Clients & Produits
 Paie
 ... Salaires
 ... Retenues
 ... Charges
 ... Droits
 ... Avis de versement
 ... Catégories d'empl
 Noms
 Comptes associés
 ... Salaires
 ... Retenues
 ... Charges
 ... Charges défini
 ... Groupes de ch
 Stocks & Services
 Options

Lorsque vous traitez des transactions de paie, ces comptes sont utilisés au besoin.

À déboursier

A-E:	2061 AE à payer	ISE:	
RPC:	2062 RPC à payer	Impôt Qc:	2073 IP à payer
Impôt:	2063 IF à payer	RRQ:	2065 RRQ à payer
DHSC:	2075 CSST à payer	FSSQ:	2068 FSS à payer
		RQAP:	2071 RQAP à payer

Charges

A-E:	5120 Frais AE	ISE:	
RPC:	5122 Frais de RPC	RRQ:	5130 Frais de RRQ
DHSC:	5136 Frais de CSST	FSSQ:	5132 Frais de FSS
		RQAP:	5134 Frais de RQAP

Comptes associés
 ... Salaires
 ... Retenues
 Charges
 ... Charges défini
 ... Groupes de ch
 Stocks & Services
 Options
 ... Liste de prix
 ... Emplacements

Ajustements de paiements

A-E:	5120 Frais AE	ISE:	
RPC:	5122 Frais de RPC	Impôt Qc:	1004 Banque Nationale
Impôt:	1004 Banque Nationale	RRQ:	5130 Frais de RRQ
CSST:	5136 Frais de CSST	FSSQ:	5132 Frais de FSS
		RQAP:	5134 Frais de RQAP

Paramètres [X]

Édition Vue

Entreprise
 Général (comptes)
 Fournisseurs & Charges
 Clients & Produits
 ... Adresse
 ... Options
 Remise
 ... Remarques
 ... Noms

Modalités de paiement avant échéance

% remise si réglée d'ici jours. Montant net dû d'ici jours.

Calculer les remises sur paiements anticipés avant la taxe.

Calculer la ligne des remises sur les articles de factures, commandes et devis.

Exercice 6 – X Gam’Z**Exercice 7 – DD Jardins**

Enlever taxe taxable TVQ

Modifier taux TPS pour code GQ

Créer code de taxes pour ½T et TPS seulement

Note de crédit du fournisseur MCD en positif

Fact 2352 à Roto Jardins et non à Plante et pousse – Inscire le paiement

Modifier compte Immobilisations pour En-tête

Mettre CPT de contrepartie en négatif

Art 2605-20 pas bon cpt actif – Art 4883-26 pas de données histo– Art 831-02 à créer

Modifier les cartes de ct. Le compte Carte de crédit à payer n’est pas disponible car il est associé pour le RRQ à payer

Inscire taux CSST pour Martin

Liste prix privilégié pour tous les clients